CALENDARIO PARROCCHIALE

2018 - 2019

PARROCCHIA DI

Cristo Risorto

BUSSOLENGO

" E' il Signore! "

(Gv 21,7)

PARROCCHIA DI

Cristo Risorto

orario sante messe

INVERNALE

Orari Messe	
Parrocchia di Cristo Risorto	
feriali	8.30 - 19.00 (il giovedì)
prefestive	19.00 (orario solare ore 18)
festive	8.30 - 10.00 - 11.15 - 19.00 (orario solare ore 18)

- *Adorazione Eucaristica*: venerdì dalle 9.00 alle 10.00 - *Lodi:* ogni mattina ore 8.10
- *Rosario*: 1° domenica del mese dalle 15.00 alle 16.00
- *Adorazione:* 3° domenica del mese dalle 15.00 alle 16.00

Parrocchia di Santa Maria Maggiore	
feriali	8.30 - 19.00
prefestive	19.00
festive	7.00 - 8.30 - 10.00 - 11.15 - 12-30* - 19.00 * Comunità del Ghana (lingua inglese)
Parrocchia di San Giovanni Battista	
feriali	8.00
prefestive	19.00
festive	8.00 - 10.30
Santuario della Madonna del Perpetuo Soccorso (padri redentoristi)	
feriali	6.30 - 7.30 - 9.00 - 19.30
prefestive	19.00
festive	6.30 - 8.30 - 10.00 - 11.30

ESTIVO

Orari Messe	
Parrocchia di Cristo Risorto	
feriali	8.30 - 19.00 (il giovedì escluso luglio e agosto)
prefestive	19.00
festive	8.00 - 10.30 - 19.00

- *Adorazione Eucaristica*: venerdì dalle 9.00 alle 10.00 - *Lodi:* ogni mattina ore 8.10
- *Rosario*: 1° domenica del mese dalle 15.00 alle 16.00
- *Adorazione:* 3° domenica del mese dalle 15.00 alle 16.00

Parrocchia di Santa Maria Maggiore	
feriali	8.30 - 19.00
prefestive	19.00
festive	7.00 - 8.30 - 10.00 - 11.15 - 12-30* - 19.00 * Comunità del Ghana (lingua inglese)
Parrocchia di San Giovanni Battista	
feriali	8.00
prefestive	19.00
festive	8.00 - 10.30
Santuario della Madonna del Perpetuo Soccorso (padri redentoristi)	
feriali	6.30 - 7.30 - 9.00 - 19.30
prefestive	19.00
festive	6.30 - 8.30 - 10.00 - 11.30

informazioni generali

Gruppi familiari, associativi o di quartiere **possono concordare celebrazioni anche fuori dagli orari previsti**.

Il battesimo va chiesto un mese prima della celebrazione, meglio prepararlo durante la gravidanza

L'Iniziazione Cristiana dei ragazzi **prevede il normale accompagnamento dei genitori**.

Le persone ammalate o comunque impossibilitate a partecipare alla Messa **possono ricevere la comunione in casa**, in modo regolare, o saltuariamente, previo accordo.

L'unzione dei Malati si celebra insieme annualmente nella **Giornata del Malato** a fine Maggio.

I famigliari chiedono **l'Unzione di un proprio congiunto in momenti di particolare sofferenza o gravità**. Se è possibile, è bene che la persona interessata partecipi insieme alla famiglia.

La **Veglia di preghiera, il Rosario, o la S.Messa in preparazione alle Esequie**, vanno concordate, come anche la celebrazione del 7° giorno e del trigesimo

segreteria parrocchiale

in Canonica **dal LUNEDI al VENERDÌ pomeriggio**
dalle 15.00 Alle 18.00
tel. **045 7153529** - *email*: ***cristo_risorto@libero.it***
email don Marco Bozzola: **donmarboz@gmail.com**
email don Marco Accordini: **donmarcoaccordini@gmail.com**

distribuzione vestiario

a cura del Gruppo Missionario, avviene il Sabato pomeriggio
sul lato di via Marmolada dalle ore 14.
La raccolta di vestiario si fa il Martedì pomeriggio.

OTTOBRE 2018

PARROCCHIA CRISTO RISORTO

1	LUNEDI' S. TERESA DEL B.G.	Incontro **UNITALSI** AL Centro Sociale di via don Calabria
2	MARTEDI' SS. ANGELI CUSTODI	Inizio **Corso Fidanzati** a Santa Maria Maggiore
3	MERCOLEDI' S. GERARDO AB.	Apertura **Quarantore** 20,30 - Santa Messa
4	GIOVEDI' S. FRANCESCO D'ASSISI	Adorazione **Quarantore**: Dalle 9,00 alle 11,00 Dalle 16,00 alle 17,00 Dalle 20,30 alle 22,00
5	VENERDI' S. PLACIDO MARTIRE	Adorazione **Quarantore**: Dalle 9,00 alle 11,00 Dalle 16,00 alle 17,00 Dalle 20,30 alle 22,00
6	SABATO S. BRUNO AB.	Adorazione **Quarantore**: dalle 9,00 alle 11,00; dalle 16,00 alle 17,00. **Iscrizione catechismo** elementari e medie
7	DOMENICA N.S. DEL ROSARIO	Ore 11,15 Mandato Catechisti Ore 15,00 Chiusura **Quarantore** **Iscrizioni catechismo** elementari e medie
8	LUNEDI' S. GIOVANNI CALABRIA	**Incontro ragazzi III media** **Consiglio Pastorale Parrocchiale**
9	MARTEDI' S. DIONIGI	
10	MERCOLEDI' S. DANIELE M.	
11	GIOVEDI' S. GIOVANNI XXIII	
12	VENERDI' S. BENIGNO E CARO	
13	SABATO S. EDOARDO RE	
14	DOMENICA 28 dom. T.O.	Ore 11.15 **Festa dei nonni** - segue pranzo con prenotazione. **Iscrizioni Anniversari di Matrimonio**
15	LUNEDI' S. TERESA D'AVILA	
16	MARTEDI' S. EDVIGE	**Catechismo V elementare**
17	MERCOLEDI' S. IGNAZIO D'A.	
18	GIOVEDI' S. LUCA EVANG.	
19	VENERDI' S. PAOLO DELLA CROCE	**Catechismo IV elementare**
20	SABATO S. IRENE	**Ritiro genitori e ragazzi III media** **Catechismo IV - V elementare**
21	DOMENICA 29 dom. T.O	**Giornata Missionaria Mondiale** Ore 11.15 Consegna Vangelo **IV elementare**
22	LUNEDI' SAN GIOVANNI PAOLO II	
23	MARTEDI' SAN GIOVANNI DA C.	
24	MERCOLEDI' B. GIUSEPPE BALDO	
25	GIOVEDI' S. CRISPINO - S. DARIA	**Incontro ragazzi II media** Ore 20.30 Incontro in **preparazione Anniversari Matrimonio**
26	VENERDI' SAN EVARISTO PAPA	**Catechismo II - III elementare**
27	SABATO SAN FIORENZO	**Catechismo II - III elementare**
28	DOMENICA 30 dom. T.O.	Ore 11.15 **S. Messa Anniversari di Matrimonio** – segue pranzo (con prenotazione) **S.Messa Vespertina ore 18.00**
29	LUNEDI' SAN MASSIMILIANO	
30	MARTEDI' SAN GERMANO	
31	MERCOLEDI' S. LUCILLA	

Orari S. Messe - Ottobre

Feriali:
8.30 (tutti i giorni)
19.00 santa messa il Giovedì
Prefestive (orario legale)
ore 19.00
Festive (orario legale):
8.30 – 10.00 – 11.15 - 19.00
Da Domenica 28 (orario solare)
8.30 – 10.00 – 11.15 - 18.00

preghiera

Lodi:
8.10 (ogni mattina)
Ador. Eucaristica:
Venerdì
dalle 9.00 alle 10.00
Rosario:
1° Domenica del mese
dalle 15.00 alle 16.00
Adorazione:
3° Domenica del mese
dalle 15.00 alle 16.00

Siamo chiamati a divenire donne e uomini nuovi, per poter essere veri testimoni del Risorto e in tal modo portatori della gioia e della speranza cristiana nel mondo, in concreto in quella comunità di uomini entro la quale viviamo.

(Benedetto XVI

NOVEMBRE 2018

PARROCCHIA CRISTO RISORTO

1	GIOVEDI' Tutti i Santi	Ore 15.00 **Celebrazione al Cimitero**
2	VENERDI' Comm. Defunti	**Commemorazione fedeli defunti** S.Messe al Cimitero ore 8.00 - 9.00 - 10.00 - 11.00 - 15.00
3	SABATO San Martino de P.	
4	DOMENICA 31 dom. T.O.	**Giornata del Seminario**
5	LUNEDI' San Zaccaria	Incontro **UNITALSI** AL Centro Sociale di via don Calabria **Incontro ragazzi III media**
6	MARTEDI' San Leonardo	**Catechismo V elementare**
7	MERCOLEDI' San Ernesto	●
8	GIOVEDI' Santi Chiesa Veron.	**Incontro ragazzi II media**
9	VENERDI' Ded. Bas. Laterano	**Catechismo IV elementare**
10	SABATO San Leone Magno	**Catechismo IV - V elementare**
11	DOMENICA 32 dom. T.O.	S.Messa ore 11.15 **Battesimi**
12	LUNEDI' San Giosafat	**Consiglio Pastorale Parrocchiale**
13	MARTEDI' San Diego	
14	MERCOLEDI' San Giocondo	
15	GIOVEDI' San Alberto Magno	◐
16	VENERDI' S. Margherita S.	**Catechismo I - II - III elementare**
17	SABATO S. Elisabetta U.	**Catechismo I - II - III elementare**
18	DOMENICA 33 dom. T.O.	
19	LUNEDI' San Fausto	**Incontro ragazzi III media**
20	MARTEDI' San Benigno	**Catechismo V elementare**
21	MERCOLEDI' Presentaz. B. V.	
22	GIOVEDI' S. Cecilia	**Incontro ragazzi II media**
23	VENERDI' San Clemente I	◐ **Catechismo IV elementare**
24	SABATO S. Andrea Dung L.	**Catechismo IV - V elementare** **Ritiro genitori e ragazzi III media**
25	DOMENICA Cristo Re	
26	LUNEDI' San Corrado	
27	MARTEDI' San Massimo	
28	MERCOLEDI' San Giacomo	
29	GIOVEDI' San Saturnino	
30	VENERDI' S. Andrea ap.	◑ **Catechismo I - II - III elementare**

Orari S. Messe - Novembre

Feriali:
8.30 (tutti i giorni)
19.00 santa messa il Giovedì

Prefestive:
18.00

Festive:
8.30 – 10.00 – 11.15 - 18.00

preghiera

Lodi:
8.10 (ogni mattina)
Ador. Eucaristica:
Venerdì
dalle 9.00 alle 10.00
Rosario:
1° Domenica del mese
dalle 15.00 alle 16.00
Adorazione:
3° Domenica del mese
dalle 15.00 alle 16.00

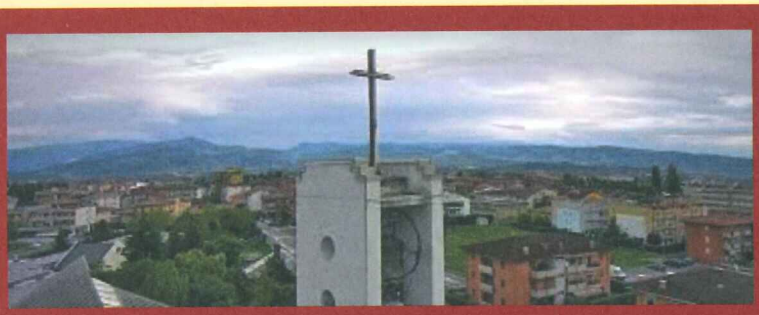

"Nessuno è propriamente un credente cristiano, finché non trova in Gesù di Nazareth, crocifisso e risorto, la ragione e il contenuto del suo credere"

(G. Moioli)

DICEMBRE 2018

PARROCCHIA CRISTO RISORTO

1	SABATO S. Ansano	**Catechismo I - II - III elementare**
2	DOMENICA I D'AVVENTO	**Avvento di solidarietà**
3	LUNEDI' San Francesco X.	Incontro **UNITALSI** AL Centro Sociale di via don Calabria **Incontro ragazzi III media**
4	MARTEDI' S. Barbara	
5	MERCOLEDI' San Giulio	
6	GIOVEDI' San Nicola	**Incontro ragazzi II media**
7	VENERDI' S. Ambrogio	●
8	SABATO IMMACOLATA CONC.	S.Messa ore 11.15 Genitori e ragazzi **IV elementare**: Presentazione alla comunità
9	DOMENICA II D'AVVENTO	
10	LUNEDI' N. S. Loreto	**Consiglio Pastorale Parrocchiale**
11	MARTEDI' San Damaso	**Catechismo V elementare**
12	MERCOLEDI' S. Giovanna F.	
13	GIOVEDI' Santa Lucia	
14	VENERDI' S. Giovanni d. Croce	**Catechismo V elementare**
15	SABATO B. Carlo Steeb	◐ **Catechismo IV - V elementare**
16	DOMENICA III D'AVVENTO	Ore 11.15 **Battesimi**
17	LUNEDI' San Lazzaro	**Incontro ragazzi III media**
18	MARTEDI' San Graziano	Ore 20.30 **Arte e fede**
19	MERCOLEDI' S. Fausta	
20	GIOVEDI' San Liberato	**Incontro ragazzi II media**
21	VENERDI' San Pietro C.	
22	SABATO S. Francesca C.	○
23	DOMENICA IV D'AVVENTO	
24	LUNEDI' S. Delfino	Ore 18.00 S.Messa Vesp. della Vigilia Ore 22.00 **Veglia** Ore 23.00 **S.Messa della Notte**
25	MARTEDI' NATALE DEL SIGNORE	*"Il Verbo si fece carne e venne ad abitare in mezzo a noi"* (Gv 1,14)
26	MERCOLEDI' S. STEFANO	S.Messe ore 8.30 e 10.00
27	GIOVEDI' San Giovanni ap.	
28	VENERDI' Ss. Innocenti	
29	SABATO S. Tommaso B.	
30	DOMENICA Sacra Famiglia	◐ **Festa della Sacra Famiglia**
31	LUNEDI' San Silvestro	Ore 18.00 **S. Messa di ringraziamento per l'anno trascorso**

Orari S. messe - Dicembre

Feriali:
8.30 (tutti i giorni)
19.00 santa messa il Giovedì

Prefestive:
18.00

Festive:
8.30 – 10.00 – 11.15 - 18.00

preghiera

Lodi:
8.10 (ogni mattina)
Ador. Eucaristica:
Venerdì
dalle 9.00 alle 10.00
Rosario:
1° Domenica del mese
dalle 15.00 alle 16.00
Adorazione:
3° Domenica del mese
dalle 15.00 alle 16.00

La maggioranza dei cristiani, ahimè, non è mai passata dal Gesù personaggio - cioè un insieme di dottrine, di dogmi - a Gesù persona viva; non è passata mai da «Gesù Egli» a «Gesù Tu». Per questo la fede di molti cristiani è come il sole invernale, che illumina ma non riscalda.

(P. Raniero Cantalamessa)

GENNAIO 2019

PARROCCHIA CRISTO RISORTO

1	MARTEDI' MARIA MADRE DI DIO	
2	MERCOLEDI' S. Basilio e Gregorio	
3	GIOVEDI' Ss. Nome di Gesù	
4	VENERDI' S. Ermete	
5	SABATO S. Amelia	
6	DOMENICA EPIFANIA DI N.S.	S.Messa ore 11.15 Genitori e ragazzi **IV elementare**: arrivo dei Re Magi
7	LUNEDI' S. Raimondo	Incontro **UNITALSI** AL Centro Sociale di via don Calabria **Incontro ragazzi III media**
8	MARTEDI' S. Massimo	
9	MERCOLEDI' S. Giuliano	
10	GIOVEDI' San Aldo	**Incontro ragazzi II media**
11	VENERDI' S. Igino	**Catechismo I - II - III elementare**
12	SABATO S. Modesto	**Catechismo I - II - III elementare**
13	DOMENICA Batt. del Signore	Ore 11.15 **Battesimi**
14	LUNEDI' S. Felice	**Consiglio Pastorale Parrocchiale**
15	MARTEDI' S. Mauro	**Catechismo V elementare**
16	MERCOLEDI' S. Marcello	
17	GIOVEDI' S. Antonio A.	
18	VENERDI' S. Facio	**Catechismo IV elementare** **Inizia la settimana di preghiera per l'unità dei Cristiani.**
19	SABATO S. Andrea da P.	**Catechismo IV - V elementare**
20	DOMENICA 2 dom. T.O.	
21	LUNEDI' S. Agnese	**Incontro ragazzi III media**
22	MARTEDI' S. Vincenzo	
23	MERCOLEDI' S. Emerenziana	
24	GIOVEDI' S. Francesco di S.	**Incontro ragazzi II media**
25	VENERDI' Conv. S. Paolo	**Catechismo I - II - III elementare**
26	SABATO S. Timoteo e Tito	**Catechismo I - II - III elementare**
27	DOMENICA 3 dom. T.O.	
28	LUNEDI' S. Tommaso d'A.	**Incontro ragazzi III media**
29	MARTEDI' S. Costanzo	**Catechismo V elementare**
30	MERCOLEDI' S. Martina	
31	GIOVEDI' S. Giovanni Bosco	

Orari S. Messe - Gennaio

Feriali:
8.30 (tutti i giorni)
19.00 santa messa il Giovedì
Prefestive (orario solare)
18.00
Festive (orario solare) :
8.30 – 10.00 – 11.15 - 18.00

preghiera

Lodi:
8.10 (ogni mattina)
Ador. Eucaristica:
Venerdì
dalle 9.00 alle 10.00
Rosario:
1° Domenica del mese
dalle 15.00 alle 16.00
Adorazione:
3° Domenica del mese
dalle 15.00 alle 16.00

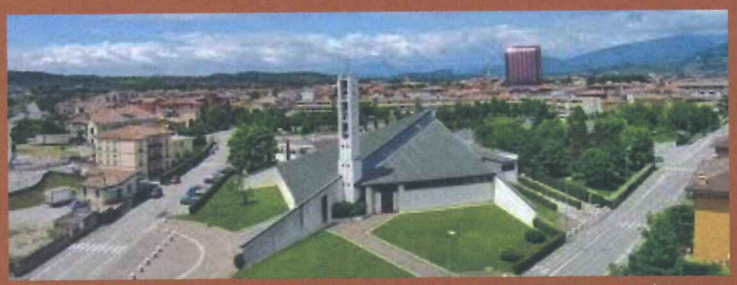

"La vittoria di Cristo sulla morte è sicurezza di trionfo sugli ostacoli che si sovrappongono agli sforzi umani per la difesa della giustizia, della libertà e della pace."

(Papa Giovanni XXIII)

FEBBRAIO 2019

PARROCCHIA CRISTO RISORTO

1	VENERDI' S. Verdiana	**Catechismo IV elementare**
2	SABATO Present. Signore	**Catechismo IV - V elementare** 15.30 **CRESIME ragazzi III media**
3	DOMENICA 4 dom. T.O.	**Giornata per la vita** Ore 11.15: **invito battezzati 2018**
4	LUNEDI' B. Maria Dom. M.	Incontro **UNITALSI** AL Centro Sociale di via don Calabria
5	MARTEDI' S. Agata	
6	MERCOLEDI' S. Paolo Miki e c.	
7	GIOVEDI' S. Teodoro	**Incontro ragazzi II media**
8	VENERDI' S. Giuseppina B.	**Catechismo I - II - III elementare**
9	SABATO S. Apollonia	**Catechismo I - II - III elementare**
10	DOMENICA 5 dom. T.O.	
11	LUNEDI' B.V. di Lourdes	**Triduo s. Valentino** (S. Maria Magg.) **Consiglio Pastorale Parrocchiale**
12	MARTEDI' S. Eulalia	**Triduo s. Valentino** (S. Maria Magg.)
13	MERCOLEDI' S. Maura	**Triduo s. Valentino** (S. Maria Magg.)
14	GIOVEDI' San Valentino	**San Valentino Patrono di Bussolengo** Chiesa S. Valentino S. Messe ore 8,00 9,00 - 10,00 - 11,00 - 20,30
15	VENERDI' S. Faustino	
16	SABATO S. Giuliana	Ore 18.00 **Battesimi**
17	DOMENICA 6 dom. T.O.	
18	LUNEDI' S. Simone	
19	MARTEDI' S. Mansueto	**Catechismo V elementare**
20	MERCOLEDI' S. Silvano	
21	GIOVEDI' S. Pier Damiani	**Incontro ragazzi II media**
22	VENERDI' Cattedra s. Pietro	**Catechismo IV elementare**
23	SABATO S. Policarpo	**Catechismo IV - V elementare**
24	DOMENICA 7 dom. T.O.	
25	LUNEDI' S. Vittorino	
26	MARTEDI' S. Romeo	
27	MERCOLEDI' S. Leandro	
28	GIOVEDI' S. Romano A.	

Orari S. Messe -Febbraio

Feriali:
8.30 (tutti i giorni)
19.00 santa messa il Giovedì
Prefestive (orario solare)
18.00
Festive (orario solare) :
8.30 – 10.00 – 11.15 - 18.00

preghiera

Lodi:
8.10 (ogni mattina)
Ador. Eucaristica:
Venerdì
dalle 9.00 alle 10.00
Rosario:
1° Domenica del mese
dalle 15.00 alle 16.00
Adorazione:
3° Domenica del mese
dalle 15.00 alle 16.00

"Gerusalemme non è più la città delle speranze fallite, della tomba desolante. Essa è la città della Pasqua, della suprema fedeltà dell'amore di Dio per l'uomo, della nuova fraternità. Da essa muoveremo lungo le strade di tutto il mondo per essere autentici "Testimoni del Risorto".

(C. M. Martini)

MARZO 2019

PARROCCHIA CRISTO RISORTO

1	VENERDI' S. Albino	**Catechismo I - II - III elementare**
2	SABATO S. Basileo	**Catechismo I - II - III elementare**
3	DOMENICA 8 dom. T.O.	
4	LUNEDI' S. Casimiro	Incontro **UNITALSI** AL Centro Sociale di via don Calabria
5	MARTEDI' S. Adriano	**Catechismo V elementare**
6	MERCOLEDI' Le Ceneri	**Le Ceneri: 15,30 Celebrazione ragazzi 20,00 Celebrazione** con processione da S.Maria Maggiore a Cristo Risorto
7	GIOVEDI' S. Felicita	
8	VENERDI' S. Giovanni di D.	**Catechismo IV elementare** Ore 20,30: **Via Crucis zona Capuleti**
9	SABATO S. Francesca R.	**Catechismo IV - V elementare**
10	DOMENICA 1 dom. Quaresima	**Quaresima di Solidarietà**
11	LUNEDI' S. Costantino	**Consiglio Pastorale Parrocchiale**
12	MARTEDI' S. Massimiliano	
13	MERCOLEDI' S. Arrigo	
14	GIOVEDI' S. Matilde R.	**Incontro ragazzi II media**
15	VENERDI' S. Longino	**Catechismo I - II - III elementare** Ore 20,30: **Via Crucis Madonnina Corti**
16	SABATO S. Eriberto	**Catechismo I - II - III elementare**
17	DOMENICA 2 dom. Quaresima	Ore 11.15 **Battesimi**
18	LUNEDI' S. Salvatore	
19	MARTEDI' S. Giuseppe	**Catechismo V elementare**
20	MERCOLEDI' S. Alessandra M.	
21	GIOVEDI' S. Benedetto	
22	VENERDI' S. Lea	**Catechismo IV elementare** Ore 20,30: **Via Crucis zona Cappellare**
23	SABATO S. Turibio di M.	**Catechismo IV - V elementare**
24	DOMENICA 3 dom. Quaresima	**Martiri Missionari**
25	LUNEDI' Annunc. del Signore	
26	MARTEDI' S. Teodoro	
27	MERCOLEDI' S. Augusto	
28	GIOVEDI' S. Sisto III	**Incontro ragazzi II media**
29	VENERDI' S. Secondo	**Catechismo I - II elementare** Ore 20,30: **Via Crucis - Tagliamento**
30	SABATO S. Amedeo	**Catechismo I - II elementare** **Ore 16,00 - Preparazione prima confessione** (III elementare)
31	DOMENICA 1 dom. Quaresima	Ore 11.15: **IV elem.** Consegna Crocifisso

Orari S. Messe - Marzo

Feriali:
8.30 (tutti i giorni)
19.00 santa messa il Giovedì
Prefestive (orario solare)
ore 18.00
Festive (orario solare):
8.30 – 10.00 – 11.15 - 18.00
Da Domenica 31 (orario legale)
8.30 – 10.00 – 11.15 - 19.00

preghiera

Lodi:
8.10 (ogni mattina)
Ador. Eucaristica:
Venerdì
dalle 9.00 alle 10.00
Rosario:
1° Domenica del mese
dalle 15.00 alle 16.00
Adorazione:
3° Domenica del mese
dalle 15.00 alle 16.00

La fede nella risurrezione, non è fuga dal mondo, al contrario, ci fa amare il tempo presente e la terra, è capacità di vivere la fedeltà alla terra e al tempo presente nella fedeltà al cielo e al mondo che deve venire.

(Card. C.M. Martini)

APRILE 2019

PARROCCHIA CRISTO RISORTO

1	LUNEDI' S. Ugo	Incontro **UNITALSI** AL Centro Sociale di via don Calabria
2	MARTEDI' S. Francesco di P.	**Catechismo V elementare**
3	MERCOLEDI' S. Riccardo	
4	GIOVEDI' S. Isidoro	
5	VENERDI' S. Vincenzo Ferrer	**Catechismo IV elementare** Ore 20,30: **Via Crucis zona Ca' Filippi**
6	SABATO S. Guglielmo	**Catechismo IV - V elementare**
7	DOMENICA 5 dom. Quaresima	Ore 15,00: **III elem. Confessioni**
8	LUNEDI' S. Alberto D.	**Consiglio Pastorale Parrocchiale**
9	MARTEDI' S. Maria di Cleofe	
10	MERCOLEDI' S. Terenzio	
11	GIOVEDI' S. Stanislao	**Incontro ragazzi II media**
12	VENERDI' S. Giulio Papa	**Catechismo I - II - III elementare** Ore 20.30 **Arte e fede**
13	SABATO S. Martino papa	**Catechismo I - II - III elementare**
14	DOMENICA Le Palme	**Le Palme:** ore 9,45 breve **processione dalla Scuola Marmolada**
15	LUNEDI' S. Annibale	
16	MARTEDI' S. Lamberto	
17	MERCOLEDI' S. Aniceto papa	
18	GIOVEDI' S. Galdino	Ore 20.30 **Messa in "Coena Domini"** (segue adorazione notturna)
19	VENERDI' S. Ermogene	Ore 15.00 **Liturgia della Passione** ore 20,30 **Via Crucis** segue adorazione e bacio della croce
20	SABATO S. Adalgisa V.	Ore 21.00 **Veglia Pasquale - Battesimi**
21	DOMENICA Dom. di Pasqua	*«So che cercate Gesù il crocifisso. Non è qui. È risorto»* (Mt 28,6)
22	LUNEDI' Lunedì dell'Angelo	
23	MARTEDI' S. Giorgio M.	
24	MERCOLEDI' S. Fedele	
25	GIOVEDI' S. Marco Ev.	
26	VENERDI' S. Cleto	
27	SABATO S. Zita	
28	DOMENICA Domenica in Albis	
29	LUNEDI' S. Caterina da Siena	
30	MARTEDI' S. Pio V	

Orari S. Messe - Aprile

Feriali:
8.30 (tutti i giorni)
19.00 santa messa il Giovedì
Prefestive (orario legale)
19.00
Festive (orario legale) :
8.30 – 10.00 – 11.15 - 19.00

preghiera

Lodi:
8.10 (ogni mattina)
Ador. Eucaristica:
Venerdì
dalle 9.00 alle 10.00
Rosario:
1° Domenica del mese
dalle 15.00 alle 16.00
Adorazione:
3° Domenica del mese
dalle 15.00 alle 16.00

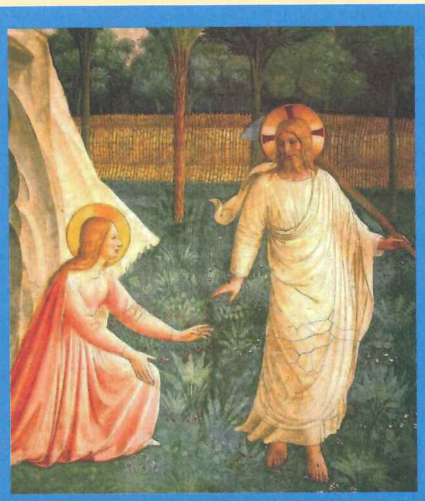

*"La fede nasce dall
risurrezione, nasce
mattino di Pasqua
(Papa Francesco*

MAGGIO 2019

PARROCCHIA CRISTO RISORTO

1	MERCOLEDI' S. Giuseppe Lavor.	
2	GIOVEDI' S. Atanasio	**Incontro ragazzi II media** Ore 20,30 **apertura mese di Maggio**
3	VENERDI' S. Filippo . Giacomo	**Rosario:** Ca' Filippi (case popolari) - Loc. Porcella **Catechismo I - II - III elementare**
4	SABATO S. Silvano	**Catechismo I - II - III elementare**
5	DOMENICA 3 dom. di Pasqua	**Ritiro Prima Comunione** (classi IV elem.)
6	LUNEDI' S. Giuditta	**Rosario:** Ca' Filippi (edicola) - Flavio Gioia - Tonale
7	MARTEDI' S. Metrone	**Rosario:** Capuleti - Colombo (Fumaneri) - Montenero **Catechismo V elementare**
8	MERCOLEDI' S. Maddalena di C.	**Rosario:** Loc. Porcella
9	GIOVEDI' S. Gregorio V	**Rosario:** Flavio Gioia - Tonale
10	VENERDI' S. Antonino	**Rosario:** Ca' Filippi (case popolari) - Loc. Porcella Ore 20,30 **IV elem. Prove Comunione**
11	SABATO S. Fabio	Ore 19.00 **Battesimi** **Catechismo V elementare**
12	DOMENICA 4 dom. di Pasqua	Ore 11,15 **PRIME COMUNIONI**
13	LUNEDI' B.V. di Fatima	**Consiglio Pastorale Parrocchiale** **Rosario:** Ca' Filippi (edicola) - Flavio Gioia - Tonale
14	MARTEDI' S. Mattia ap.	**Rosario:** Capuleti - Colombo (Fumaneri) - Montenero
15	MERCOLEDI' S. Torquato	**Rosario:** Loc. Porcella
16	GIOVEDI' S. Ubaldo	**Incontro ragazzi II media** **Rosario:** Flavio Gioia - Tonale
17	VENERDI' S. Pasquale	**Rosario:** Ca' Filippi (case popolari) - Loc. Porcella - **Catech. I - II - III elem.** - Ore 20,30 **IV elem. Prove Comunione**
18	SABATO S. Giovanni I	**Catechismo I - II - III elementare**
19	DOMENICA 5 dom. di Pasqua	Ore 11,15 **Prime Comunioni**
20	LUNEDI' S. Bernardino da S.	**Rosario:** Ca' Filippi (edicola) - Flavio Gioia - Tonale
21	MARTEDI' S. Zeno	**Rosario:** Capuleti - Colombo (Fumaneri) - Montenero **Catechismo V elementare**
22	MERCOLEDI' S. Rita	**Rosario:** Loc. Porcella
23	GIOVEDI' S. Desiderio	**Rosario:** Flavio Gioia - Tonale
24	VENERDI' Maria Ausiliatrice	**Catechismo IV elementare**
25	SABATO S. Beda	**Catechismo IV - V elementare**
26	DOMENICA 6 dom. di Pasqua	Ore 10,30 **Chiusura Catechismo** **A S. Maria Magg. Giornata del malato**
27	LUNEDI' S. Agostino di C.	**Rosario:** Ca' Filippi (edicola) - Flavio Gioia - Tonale
28	MARTEDI' S. Emilio	**Rosario:** Capuleti - Colombo (Fumaneri) - Montenero
29	MERCOLEDI' S. Massimino	**Rosario:** Loc. Porcella
30	GIOVEDI' S. Felice I	**Rosario:** Flavio Gioia - Tonale
31	VENERDI' Visitazione B.V.	Chiusura mese di maggio dai Padri Redentoristi.

Orari S. Messe - Maggio

Feriali:
8.30 (tutti i giorni)
19.00 santa messa il Giovedì
Prefestive (orario legale)
19.00
Festive (orario legale) :
8.30 – 10.00 – 11.15 - 19.00
Da domenica 26 maggio
8,30 - 10,30 - 19,00

preghiera

Lodi:
8.10 (ogni mattina)
Ador. Eucaristica:
Venerdì
dalle 9.00 alle 10.00
Rosario:
1° Domenica del mese
dalle 15.00 alle 16.00
Adorazione:
3° Domenica del mese
dalle 15.00 alle 16.00

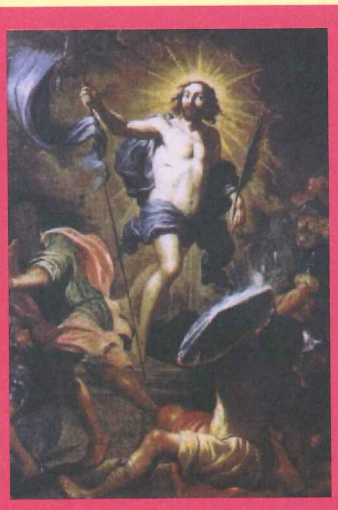

"Cristo è risorto. Egli è la pietra angolare. Già allora si tentò di rigettarlo e di sopraffarlo con la vigilata sigillata pietra del sepolcro Ma quella pietra fu ribaltata. Cristo è risorto. Non respingete Cristo, voi che costruite il mondo umano."

(Giovanni Paolo

GIUGNO 2019

PARROCCHIA CRISTO RISORTO

1	SABATO S. Giustino	
2	DOMENICA Ascensione di N. S.	
3	LUNEDI' S. Carlo Lwanga	
4	MARTEDI' S. Pietro da Verona	
5	MERCOLEDI' S. Bonifacio	
6	GIOVEDI' S. Norberto	
7	VENERDI' S. Roberto	
8	SABATO S. Medardo	
9	DOMENICA Pentecoste	*"Apparvero loro lingue come di fuoco che si dividevano e si posarono su ciascuno di loro"* (At 2,3)
10	LUNEDI' Maria madre Chiesa	
11	MARTEDI' S. Barnaba	
12	MERCOLEDI' S. Gaspare Bertoni	
13	GIOVEDI' S. Antonio Padova	
14	VENERDI' S. Eliseo	
15	SABATO S. Germana	
16	DOMENICA SS. Trinità	
17	LUNEDI' S. Gregorio B.	
18	MARTEDI' S. Marina	
19	MERCOLEDI' S. Romualdo	
20	GIOVEDI' S. Silverio	Ore 20,30 **Santa Messa Corpus Domini** con S. Maria Magg. a Piazza dello Zodiaco
21	VENERDI' S. Luigi Gonzaga	
22	SABATO S. Paolino da Nola	
23	DOMENICA Corpus Domini	
24	LUNEDI' Natività S. Giovanni	
25	MARTEDI' S. Guglielmo A.	
26	MERCOLEDI' S. Vigilio	
27	GIOVEDI' B. Maria Pia M.	
28	VENERDI' S. Cuore di Gesù	
29	SABATO Ss. Pietro e Paolo	
30	DOMENICA 13 dom. T.O.	

Orari S. Messe - Giugno

Feriali:
8.30 (tutti i giorni)
19.00 santa messa il Giovedì

Prefestive
19.00
Festive (orario legale) :
8.30 – 10.30 - 19.00
Per tutta l'estate.

preghiera

Lodi:
8.10 (ogni mattina)
Ador. Eucaristica:
Venerdì
dalle 9.00 alle 10.00
Rosario:
1° Domenica del mese
dalle 15.00 alle 16.00
Adorazione:
3° Domenica del mese
dalle 15.00 alle 16.00

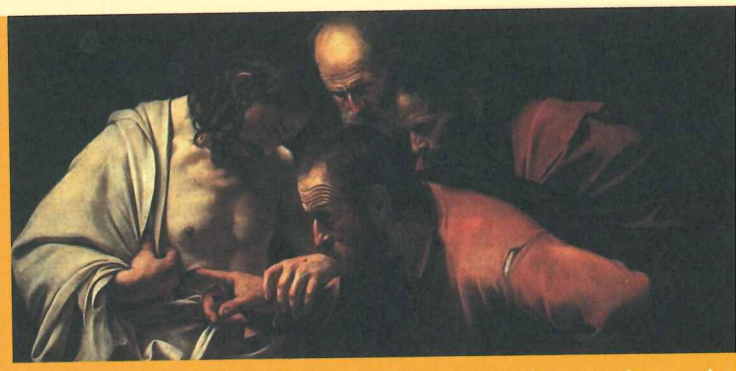

L'operazione più difficile sta nel vedere nei corpi p
gati la potenza di una trasfigurazione che fa del
piaghe non più segno di morte o di peccato, ma s
gno di guarigione e di vita per sempre.

(E. Bia

PARROCCHIA DI

Cristo Risorto

orario sante messe

INVERNALE

Orari Messe	
Parrocchia di Cristo Risorto	
feriali	8.30 - 19.00 (il giovedì)
prefestive	19.00 (orario solare ore 18)
festive	8.30 - 10.00 - 11.15 - 19.00 (orario solare ore 18)
- *Adorazione Eucaristica*: venerdì dalle 9.00 alle 10.00 - *Lodi*: ogni mattina ore 8.10 - *Rosario*: 1° domenica del mese dalle 15.00 alle 16.00 - *Adorazione*: 3° domenica del mese dalle 15.00 alle 16.00	
Parrocchia di Santa Maria Maggiore	
feriali	8.30 - 19.00
prefestive	19.00
festive	7.00 - 8.30 - 10.00 - 11.15 - 12-30* - 19.00 * Comunità del Ghana (lingua inglese)
Parrocchia di San Giovanni Battista	
feriali	8.00
prefestive	19.00
festive	8.00 - 10.30
Santuario della Madonna del Perpetuo Soccorso (padri redentoristi)	
feriali	6.30 - 7.30 - 9.00 - 19.30
prefestive	19.00
festive	6.30 - 8.30 - 10.00 - 11.30

ESTIVO

Orari Messe	
Parrocchia di Cristo Risorto	
feriali	8.30 - 19.00 (il giovedì escluso luglio e agosto)
prefestive	19.00
festive	8.00 - 10.30 - 19.00
- *Adorazione Eucaristica*: venerdì dalle 9.00 alle 10.00 - *Lodi*: ogni mattina ore 8.10 - *Rosario*: 1° domenica del mese dalle 15.00 alle 16.00 - *Adorazione*: 3° domenica del mese dalle 15.00 alle 16.00	
Parrocchia di Santa Maria Maggiore	
feriali	8.30 - 19.00
prefestive	19.00
festive	7.00 - 8.30 - 10.00 - 11.15 - 12-30* - 19.00 * Comunità del Ghana (lingua inglese)
Parrocchia di San Giovanni Battista	
feriali	8.00
prefestive	19.00
festive	8.00 - 10.30
Santuario della Madonna del Perpetuo Soccorso (padri redentoristi)	
feriali	6.30 - 7.30 - 9.00 - 19.30
prefestive	19.00
festive	6.30 - 8.30 - 10.00 - 11.30

informazioni generali

Gruppi familiari, associativi o di quartiere **possono concordare celebrazioni anche fuori dagli orari previsti**.

Il battesimo va chiesto un mese prima della celebrazione, meglio prepararlo durante la gravidanza

L'Iniziazione Cristiana dei ragazzi **prevede il normale accompagnamento dei genitori**.

Le persone ammalate o comunque impossibilitate a partecipare alla Messa **possono ricevere la comunione in casa**, in modo regolare, o saltuariamente, previo accordo.

L'unzione dei Malati si celebra insieme annualmente nella **Giornata del Malato** a fine Maggio.

I famigliari chiedono **l'Unzione di un proprio congiunto in momenti di particolare sofferenza o gravità**. Se è possibile, è bene che la persona interessata partecipi insieme alla famiglia.

La **Veglia di preghiera, il Rosario, o la S.Messa in preparazione alle Esequie**, vanno concordate, come anche la celebrazione del 7° giorno e del trigesimo

segreteria parrocchiale

in Canonica **dal LUNEDI al VENERDÌ pomeriggio**
dalle 15.00 Alle 18.00
tel. **045 7153529** - *email*: ***cristo_risorto@libero.it***
email don Marco Bozzola: **donmarboz@gmail.com**
email don Marco Accordini: **donmarcoaccordini@gmail.com**

distribuzione vestiario

a cura del Gruppo Missionario, avviene il Sabato pomeriggio
sul lato di via Marmolada dalle ore 14.
La raccolta di vestiario si fa il Martedì pomeriggio.

CALENDARIO PARROCCHIALE

2018 - 2019

PARROCCHIA DI

Cristo Risorto

BUSSOLENGO

" E' il Signore! "

(Gv 21,7)